

Rilievo fotografico esterno ed interno

1. Localizzazione del bene nel tessuto urbano:

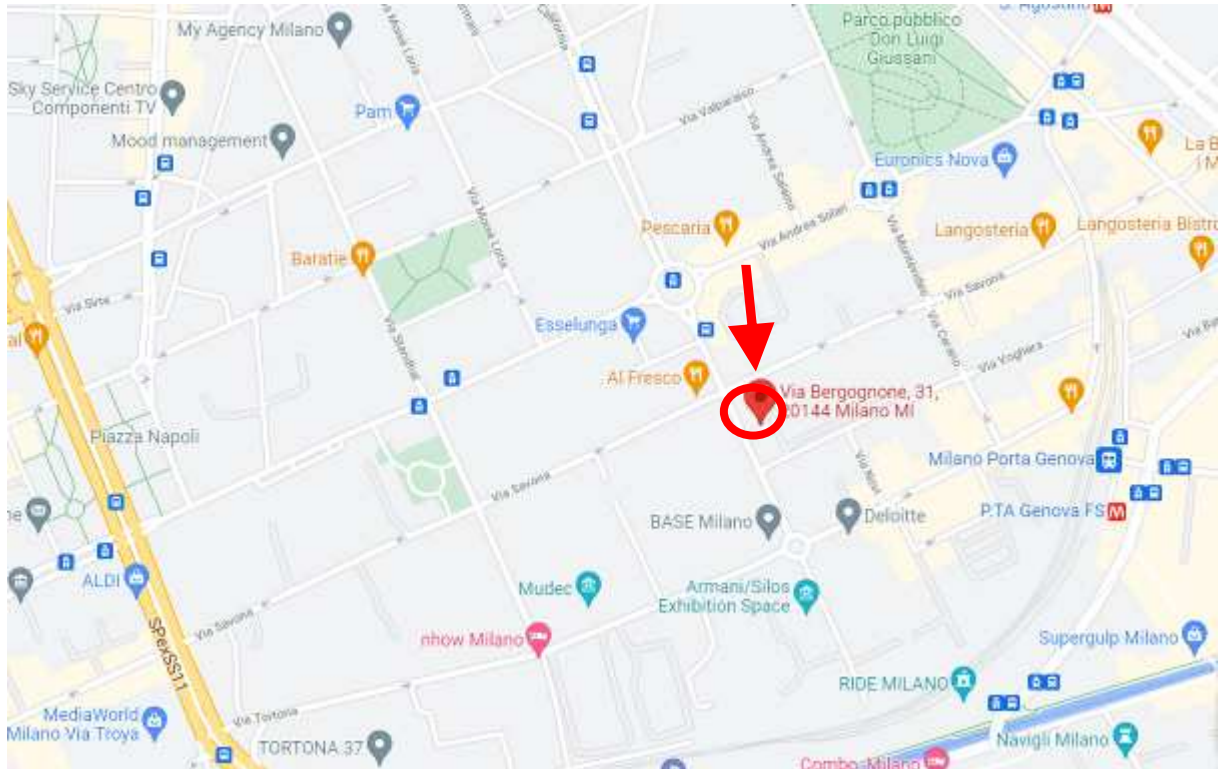

1. Vista aerea del contesto.



2. Vista aerea del contesto con individuazione dell'edificio.





3. Vista aerea del contesto con individuazione degli affacci dell'immobile.



4. Vista aerea del contesto con individuazione degli affacci dell'immobile sul cortile interno.



## 2. Rilievo fotografico esterno ed interno.



1. Rilievo fotografico del contesto. Vista dell'ingresso pedonale su strada.



2. Rilievo fotografico del contesto. Vista del cortile interno con individuazione della scala di pertinenza.





3. Rilievo fotografico del contesto. Vista dell'accesso alla scala di pertinenza.



4. Dettaglio del portone di ingresso al palazzo.





5. Vista della porta di accesso all'alloggio, dal pianerottolo e dall'interno.



6. Vista dell'ingresso con il ribassamento e il ripostiglio in quota.





7. Vista del soggiorno.



8. Vista del ripostiglio.





9. Vista del disimpegno e del ripostiglio.



10. Vista dell'altro ripostiglio utilizzato come guardaroba.





11. Viste della camera.



12. Vista dell'altra camera.







13. Viste del bagno.



14. Vista dell'altro bagno.





15. Viste della cucina.



16. Vista del balcone dall'alto.





17. Dettaglio della caldaietta per la produzione dell'acqua calda.



18. Dettaglio del pavimento tra ingresso e cucina.



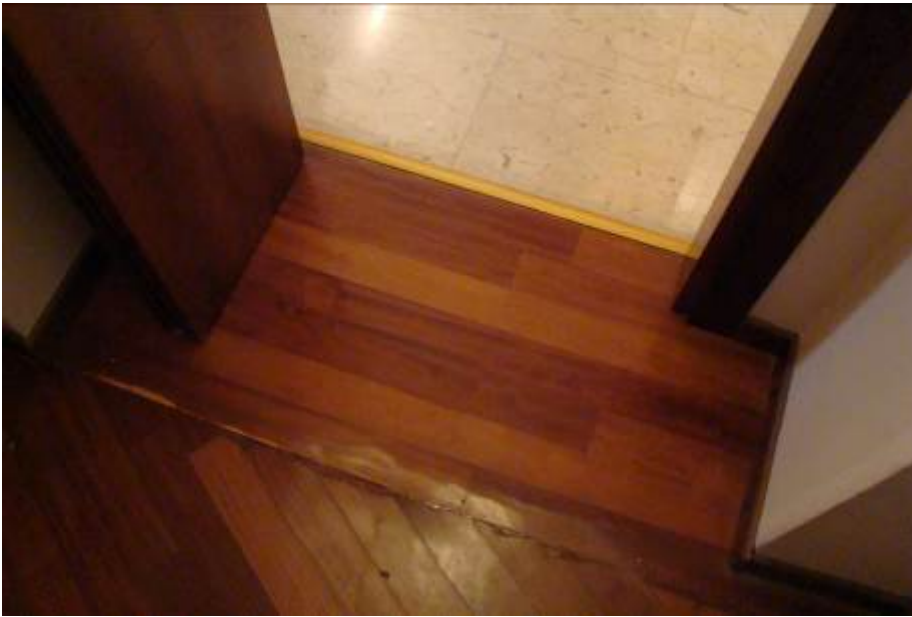

19. Dettaglio del parquet.



20. Individuazione della cantina.





21. Vista interna della cantina.

